1- **إعداد مشروع القانون العضوي الجديد المتعلق بالإعلام طبقا للمادة 54 من الدستور :** المشروع قيد الإعداد.

سيتم إرسال النص القانوني إلى الأمانة العامة للحكومة في الأيام المقبلة من أجل اتمام الاجراءات الادارية المعمول بها

2- **إعداد مشروع تمهيدي لقانون جديد متعلق بالنشاط السمعي البصري، طبقا لمحتوى القانون العضوي الجديد:** المشروع قيد الإعداد.

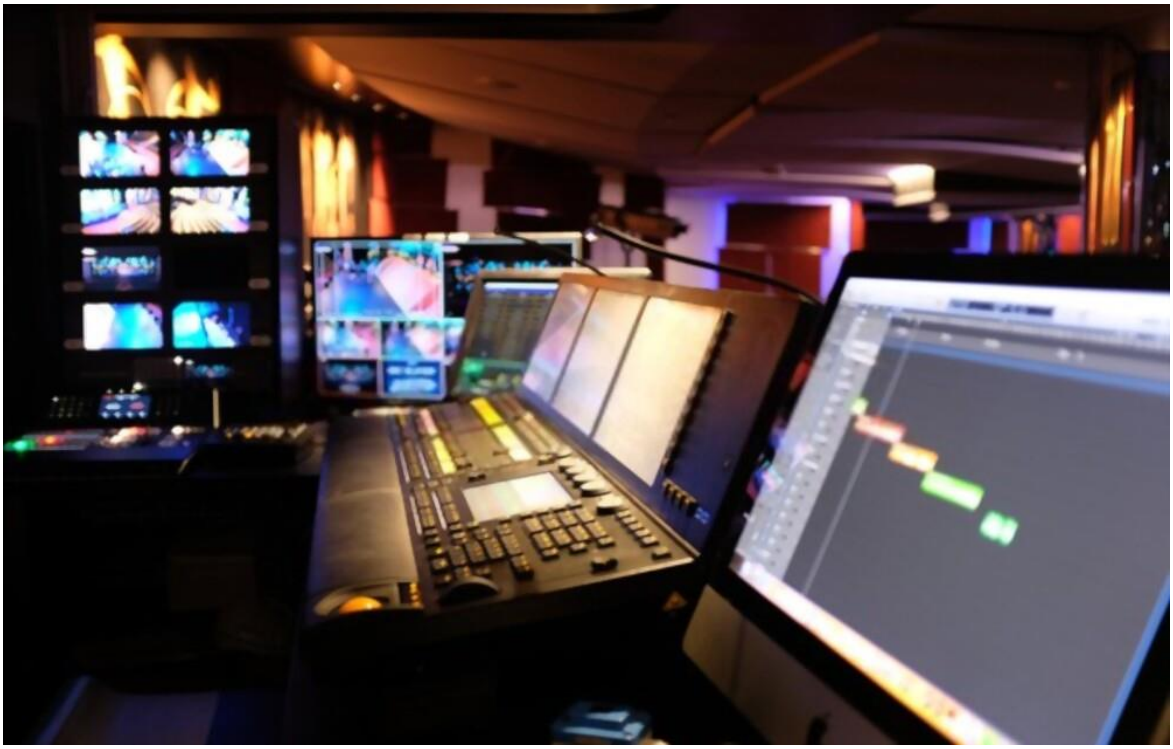

سيتم إرسال النص القانوني إلى الأمانة العامة للحكومة في الأيام المقبلة من أجل اتمام الاجراءات الادارية المعمول بها

3- **مراجعة القانون الأساسي لمؤسسة البث الإذاعي والتلفزي (TDA)، للسماح لهذه المؤسسة أن تكون همزة وصل بين القنوات الخاصة وموردي الخدمات عبر الساتل:** تم إصدار النص القانوني .

4- **توطين القنوات الخاصة الخاضعة للقانون الأجنبي في الجزائر** :إجراءات التوطين مضمنة في نص القانونين، القانون العضوي للإعلام والقانون المتعلق بالنشاط السمعي البصري

تجسيد هذه العملية سيتم بعد صدور القانونين السالفين الذكر

5- تعديل القانون الأساسي للمؤسسة العمومية للتلفزيون الجزائري ليتسنى لهذه المؤسسة فتح مكاتب تابعة لها بالخارج:

- سيتم فتح المكتب الأول بباريس.
- إصدار المرسوم التنفيذي المتضمن تعديل القانون الأساسي للمؤسسة العمومية للتلفزيون.
- توقيع السيد وزير الإتصال، الناطق الرسمي للحكومة على الرخصة الإدارية لفتح مكتب باريس .

تم إطلاق إجراءات الفتح الفعلي للمكتب

6- **اتخاذ التدابير المادية والتقنية لتوسيع تغطية UHF و FM ، على مستوى مناطق الظل:** إعداد دفتر الأعباء من أجل إطلاق صفقات عمومية والاعلان عن المناقصات:

استكمال الإجراءات المتعلقة بإختيار المتعاملين الإقتصاديين لإنجاز المشاريع.

7- **تحسين القدرات التقنية للمؤسسات العمومية، تحت الوصاية عبر إقتناء تجهيزات جديدة:**إعداد دفتر الأعباء من أجل إطلاق صفقات عمومية والاعلان عن المناقصات

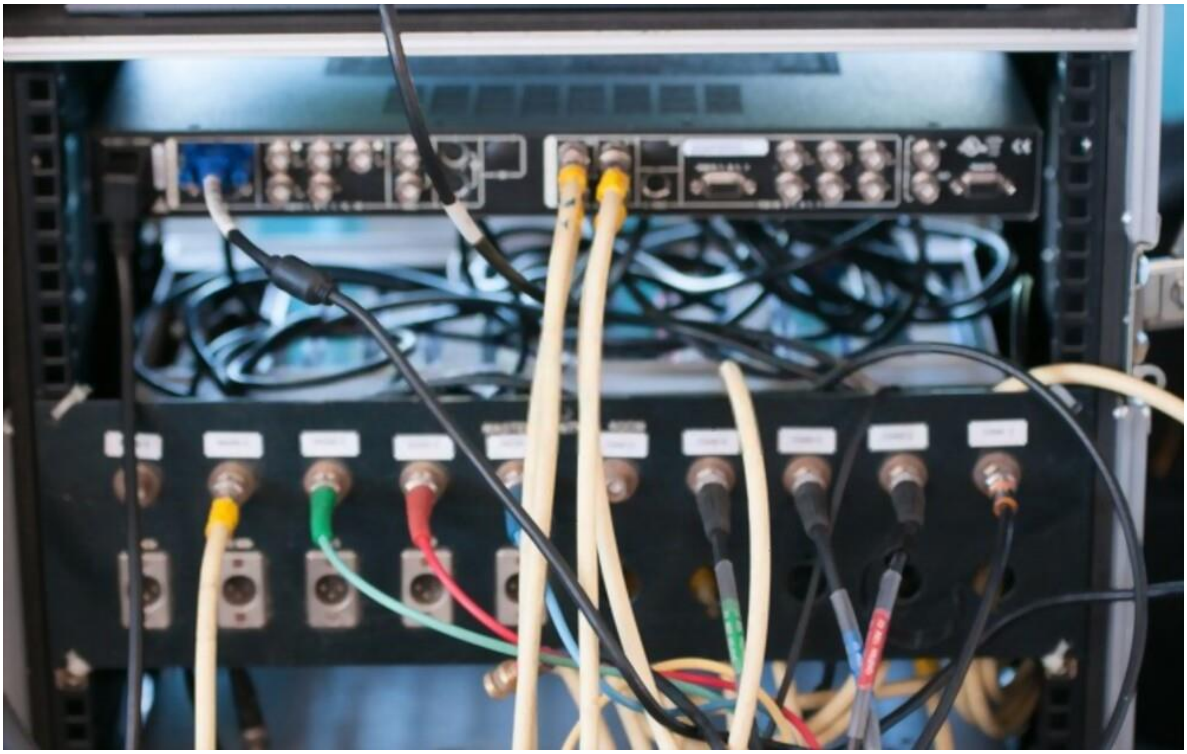

استكمال الإجراءات المتعلقة بإختيار المتعاملين الإقتصاديين لإنجاز المشاريع..

8- **انجاز بنايات جديدة في مناطق مختلفة لاسيما، مناطق الظل، من أجل إيواء التجهيزات الجديدة:**الشروع في إنجاز مختلف المشاريع.

9 ـ ضمان تغطية إعلامية بصفة دائمة لنشاطات الحكومة من طرف الصحف العمومية الستة التابعة لقطاع الاتصال:
نشاطات دائمة.

10 **اعداد ونشر التقارير الخاصة بكل اجتماعات مجالس الوزراء ومجالس الحكومة:**نشاطات دائمة..

11- **انجاز حصص متخصصة على مستوى المؤسسة العمومية للتلفزيون والمؤسسة العمومية للإذاعة، وكذا روبورتاجات من طرف الصحافة العمومية المكتوبة خاصة بالتوعية والاعلام حول نشاطات الحكومة المتعلقة بتسيير جائحة كوفيد 19** : نشاطات دائمة.